

# Malattie trasmesse da zecche PREVENZIONE MEDIANTE VACCINAZIONE

Dott.ssa Rosanna Mel  
Servizio Igiene e Sanità Pubblica  
ULSS n.1 – Belluno – Veneto

Trento 29 febbraio 2007

R. Mel  
Trento 29 febbraio 08

Strategia vaccinale

## Strategia vaccinale attuale Regione Veneto



- Somministrazione della vaccinazione su richiesta dell'interessato presso gli ambulatori vaccinali del servizio di sanità pubblica dell'ULSS

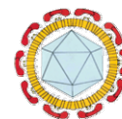

R. Mel  
Trento 29 febbraio 08



## Categorie maggiormente richiedenti

- Categorie a rischio occupazionale (onere a carico del datore di lavoro)
- Categorie a rischio ludico (onere a proprio carico)
- Viaggiatori in zona endemica (onere a proprio carico)
- Associazioni di volontariato (onere a proprio carico)
  
- Onere stabilito da tariffario regionale/provinciale

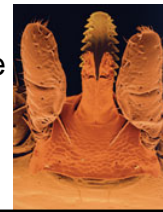

R. Mel  
Trento 29 febbraio 08

## STRATEGIA VACCINALE (TBE) -FVG

- In Friuli VG inizialmente è stato messo a disposizione il vaccino a prezzo agevolato (1/4 del prezzo di confezione) ai residenti in Comuni identificati come a rischio e a gruppi di campeggiatori in tali zone (es. scout). Attualmente prezzo agevolato per tutti i residenti in FVG.
- Lavoratori a rischio (es. forestali): vaccino a carico del datore di lavoro.



R. Mel  
Trento 29 febbraio 08

# Esperienza sul campo

- Sicurezza
- Immunogenicità
- Efficacia
- Calendario e dosi di richiamo

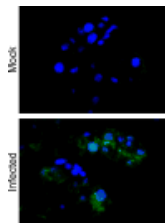

R. Mel  
Trento 29 febbraio 08

## Elementi del processo decisionale per l'introduzione di vaccini nel calendario.

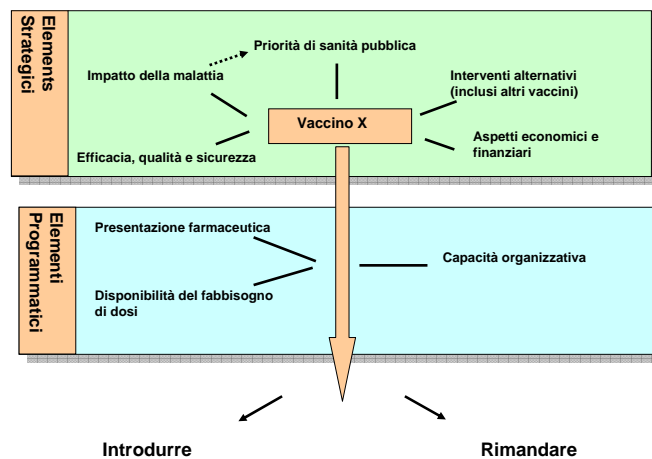

(Fonte: adattato da 'Vaccine Introduction Guidelines'; WHO/IVB/05.18)

R. Mel  
Trento 29 febbraio 08

## Punti di discussione

- Offerta attiva lavoratori a rischio
- Difficoltà organizzative per offerta attiva
- Impatto della malattia
- Ruolo dello studio dell'ambiente  
(monitoraggio dei focolai)

